

旧柿木中学校校舎は複合施設 / オフィススペース
「HEKICHI KAKINOKI」に生まれ変わります。

HEKICHI KAKINOKI

僻地柿木

ごあいさつ、私たちが目指す未来のこと。

世界に先駆け高齢化と人口減少を経験する、課題先進国・日本。中でも早くから人口問題に向き合ってきたのが、島根県西部・石見地方。過疎発祥の地とも言われ中枢都市からも離れたこの場所は日本の僻地かもしれません。しかし、10年、20年、そして100年後、人の減った日本社会を考えれば、僻地と呼ばれる土地にこそ、未来の暮らしのモデルケースになる可能性があるはずです。

旧柿木中学校のある島根県吉賀町・柿木村（かきのむら）地区は、人口1500人ほどの地域ながら、高度成長期から未来の社会を見据え、地域をあげて有機農法に取り組んできた、有機農の先進地として知られています。自然と共生する里山文化と自給ベースの暮らしを守り継いできたこの地には、これから

の未来、私たちが創造的で豊かに生きるヒントが詰まっています。＜HEKICHI KAKINOKI＞は、地域の可能性を掘り起こしシェアする場です。1階はカフェやショップ、食品加工場、イベントスペース。イベントやマルシェも行い、地域の食材を生かした創造的でおいしい食体験を広くシェアし、先人の知恵と次世代の感性が交流する場を生み出します。2階部分は地域内外の企業 / 個人が入居できるオフィススペースとして運営を行い、入居者とも協力しながら、地域の魅力を発見・発信していきます。

私たちが目指すのは地域資源を活用した小さな循環の仕組み。それは、おいしさと楽しさを共有しながら未来のヒントを見つける試みです。＜HEKICHI KAKINOKI＞に、お力添えをいただけると幸いです。

入居・内見のご案内は裏面へ

HEKICHI KAKINOKI

僻地柿木

1階：HEKICHI KAKINOKI

2022年夏オープン予定

カフェ、食品加工場、ショップ、イベントスペース、制作スタジオとして活用。2022年夏のオープンまでを1階「HEKICHI KAKINOKI」の準備期間とし、イベント開催や発信を行いながら準備を進めます。 ●1階に関するお問い合わせ：info.hekichikakinoki@gmail.com (担当：三浦)

HEKICHI NIKAI

僻地2階

2階：HEKICHI NIKAI (オフィスエリア)

入居者募集中

2階オフィス6室への入居者を募集します。詳細は募集要項をご覧ください。これから始まるプロジェクトに賛同して下さる方、今ならトライしながら進められる条件での入居が可能です。 ●2階の入居・内見等のお問い合わせ：nrc114102000@gmail.com (担当：田村)

HEKICHI NIKAI 入居者募集 (2階 201～206号室)

| | | | | | | |
|-----|---------|-----|----|-----|-----|-----|
| 206 | 205 | 204 | | 203 | 202 | 201 |
| 57㎡ | 54㎡ | 54㎡ | 階段 | 54㎡ | 54㎡ | 54㎡ |
| | シェアオフィス | | | | | |

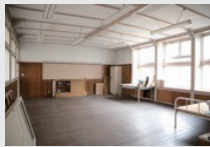

201、202、203、204号室

面積 53㎡ (現場優先) 月額家賃 35,000円 (別途消費税) 共益費 5,000円
保証金 月額家賃3か月分 (うち1か月分は償却) *別途火災保険料が必要です
契約期間 審査後即時



206号室

面積 53㎡ (現場優先) 月額家賃 45,000円 (別途消費税) 共益費 5,000円
保証金 月額家賃3か月分 (うち1か月分は償却) *別途火災保険料が必要です
契約期間 審査後即時

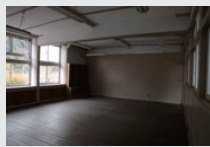

205 (シェアオフィス) ※最大10名程度が出入りします

1日利用 1,000円 (フリーアドレス) 月額利用 10,000円 (固定デスク)
共益費・保証金なし
法人登記や、施付きロッカー利用プランもございます。

- ◎法人・個人および事業開始時期を問わず入居可。登記可 (法人のみ)
- ◎個人グループや複数事業者でのシェア応相談。
- ◎内見可能・現況でのお貸し出し。室内の改装可 (改装プランを提出、施設との合意の上)
- ◎入居特典あり (Free wi-fi、イベントスペース、ショップなど施設機能利用の優遇)

- 最新情報や館内の写真ギャラリーは公式 note (Web) からご覧いただけます。
- 入居・内見のお問い合わせ nrc114102000@gmail.com (担当：田村)



instagram



公式 note

8月21日(土) 内覧会 & 大掃除 参加者募集中

どなたでも参加可能です。下記ご都合のいい時間に旧柿木中学校へお越し下さい。

- ① 09:30 大掃除 & 午前の内覧
12:00 お昼休憩 (カレー)
- ② 14:30 午後の内覧・意見交換会
17:00 懇親会 (サウナ・BBQあり 食材費割り勘・持ち込み歓迎)



鳥根県鹿足郡吉賀町柿木村柿木 539-2